AI辅助编程

索引

- AI启程
- AI之初体验（java），持续更新中
- AI之初体验（前端），持续更新中

step1 先决条件,科学上网,插件选择

github的copilot 是当前效果比较好的两个插件。阿里的通义灵码不需要科学上网，copilot需要科学上网。

https://iovhm.com/book/books/cee63/page/9872e。

step2 安装插件

idea（java方向）

> 截止至2024年2月28日，github Copilot 暂时不支持idea 内联聊天，但是可以支持代码生成。需要idea2023版本以上。
>
> 要获得github Copilot的体验权限，请向直属项目经理申请
>
> 不建议同时安装通义灵码和Copilot，可能产生冲突

- 安装插件

依次点击 file -> settings - > plugins 搜索 tongyi 和 github copilot 进行安装

- **github copilot** 插件安装

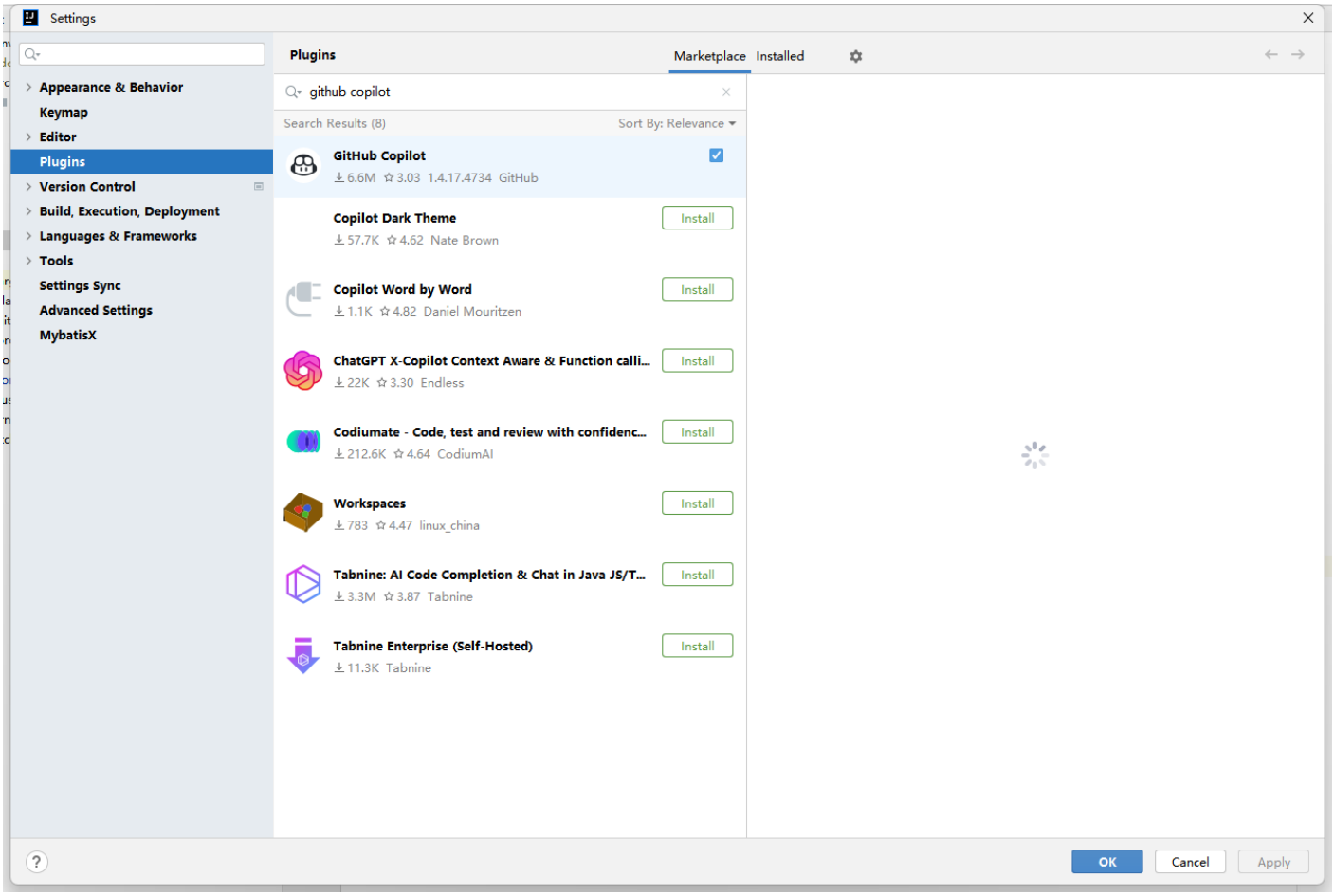
Settings
Appearance & Behavior
Keymap
Editor
Plugins
Version Control
Build, Execution, Deployment
Languages & Frameworks
Tools
Settings Sync
Advanced Settings
MybatisX
Plugins
Marketplace
Installed
github copilot
Search Results (8)
Sort By: Relevance
GitHub Copilot
6.6M 3.03 1.4.17.4734 GitHub
Copilot Dark Theme
57.7K 4.62 Nate Brown
Install
Copilot Word by Word
1.1K 4.82 Daniel Mouritzen
Install
ChatGPT X-Copilot Context Aware & Function calli...
22K 3.30 Endless
Install
Codiumate - Code, test and review with confidenc...
212.6K 4.64 CodiumAI
Install
Workspaces
783 4.47 linux_china
Install
Tabnine: AI Code Completion & Chat in Java JS/T...
3.3M 3.87 Tabnine
Install
Tabnine Enterprise (Self-Hosted)
11.3K Tabnine
Install
OK
Cancel
Apply

- □□□□□□□□

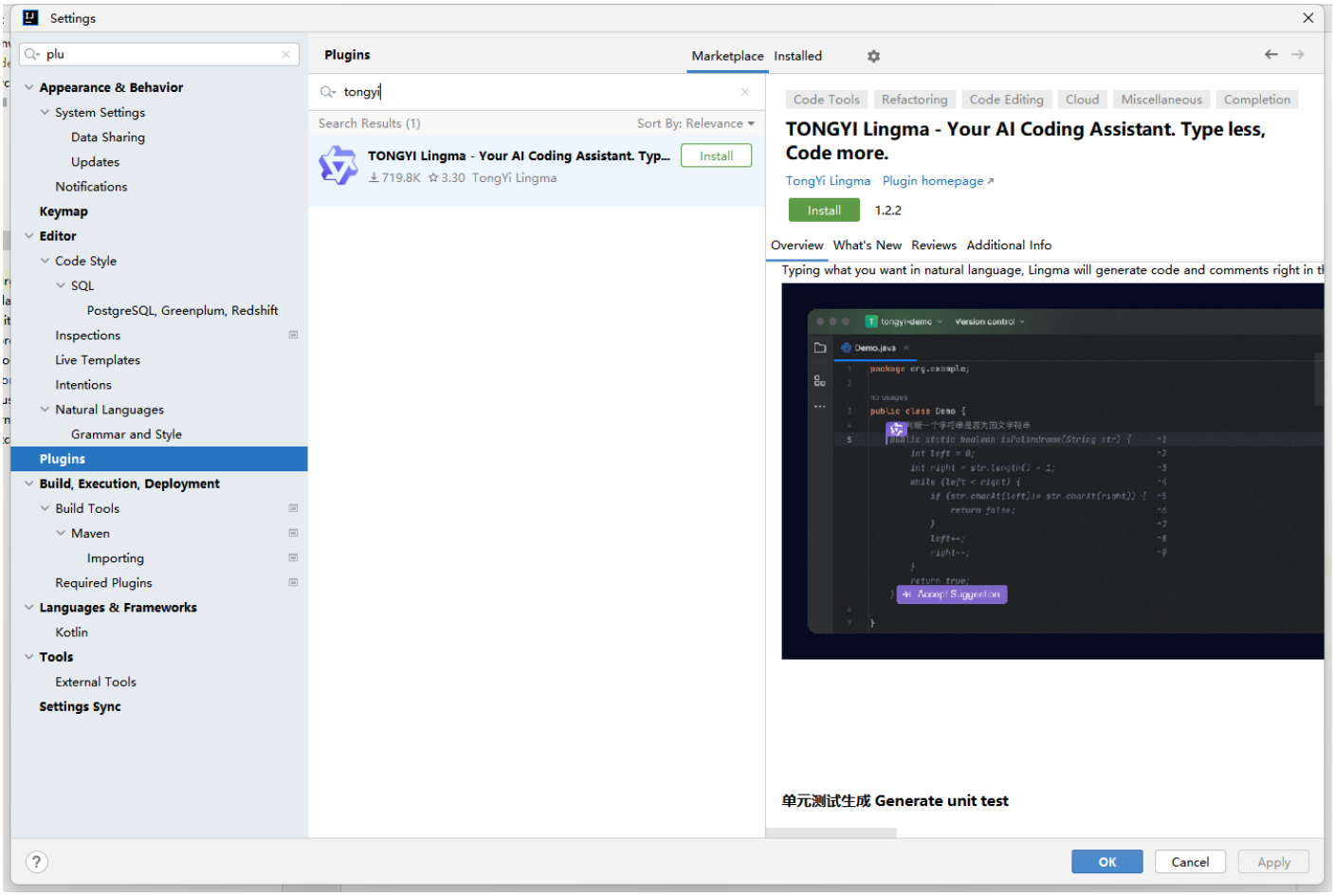

- **github copilot**

github github, github copilot vp, **yourname-vp**

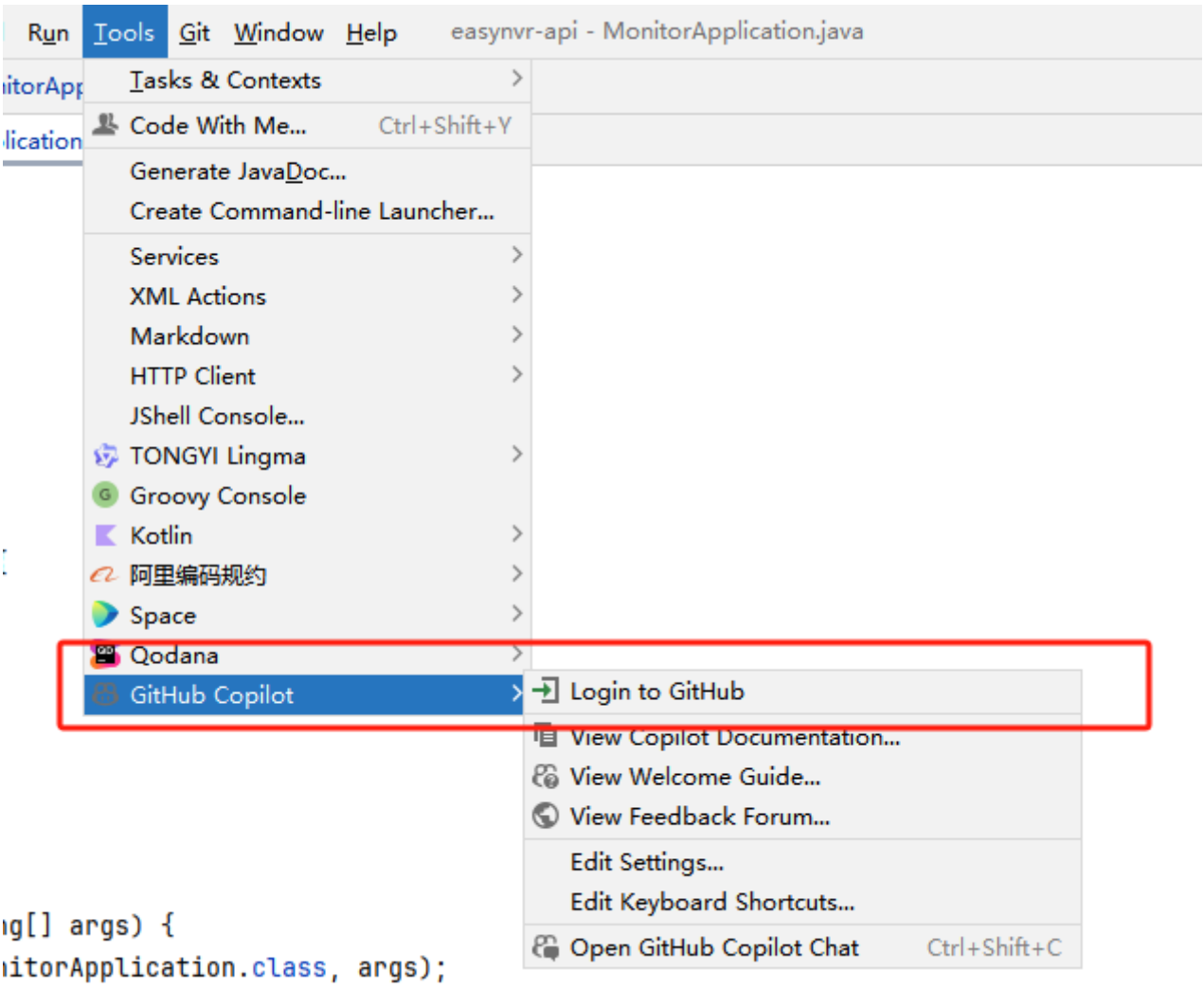


```
ıg[] args) {
ıitorApplication.class, args);
```

- □□□□□□□□□□

□□□□□□□□□□□□□□□□□□□□□□□□

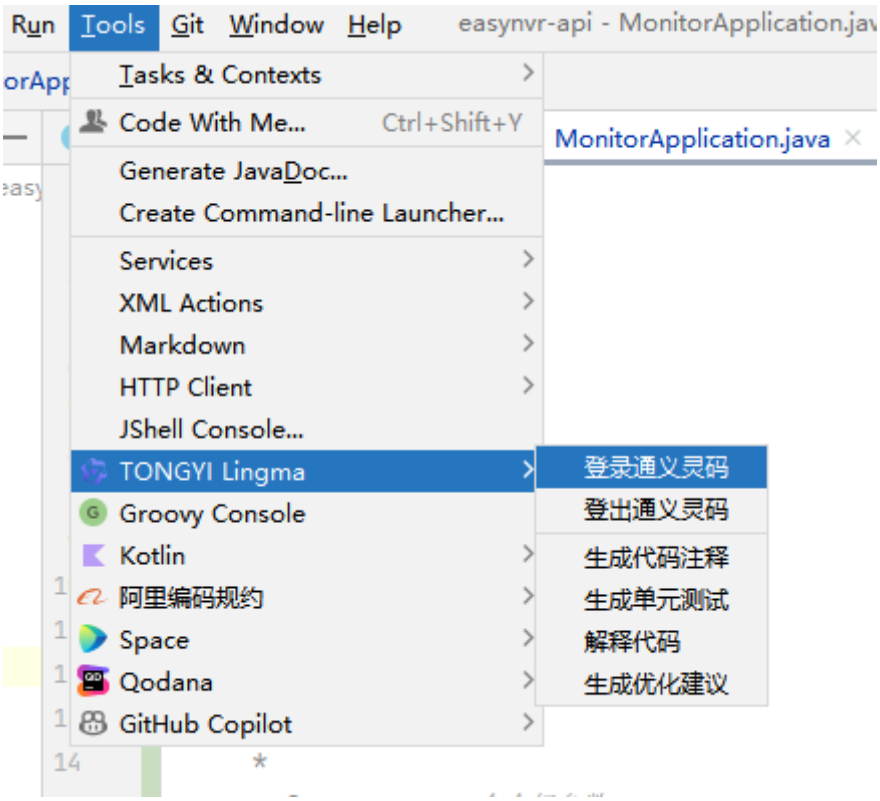

- **idea□□□□(□□□)**

github □□□□□□□□□□IDEA□□□□□□□□ file > settings > Appearance & Behavior > System settings > HTTP

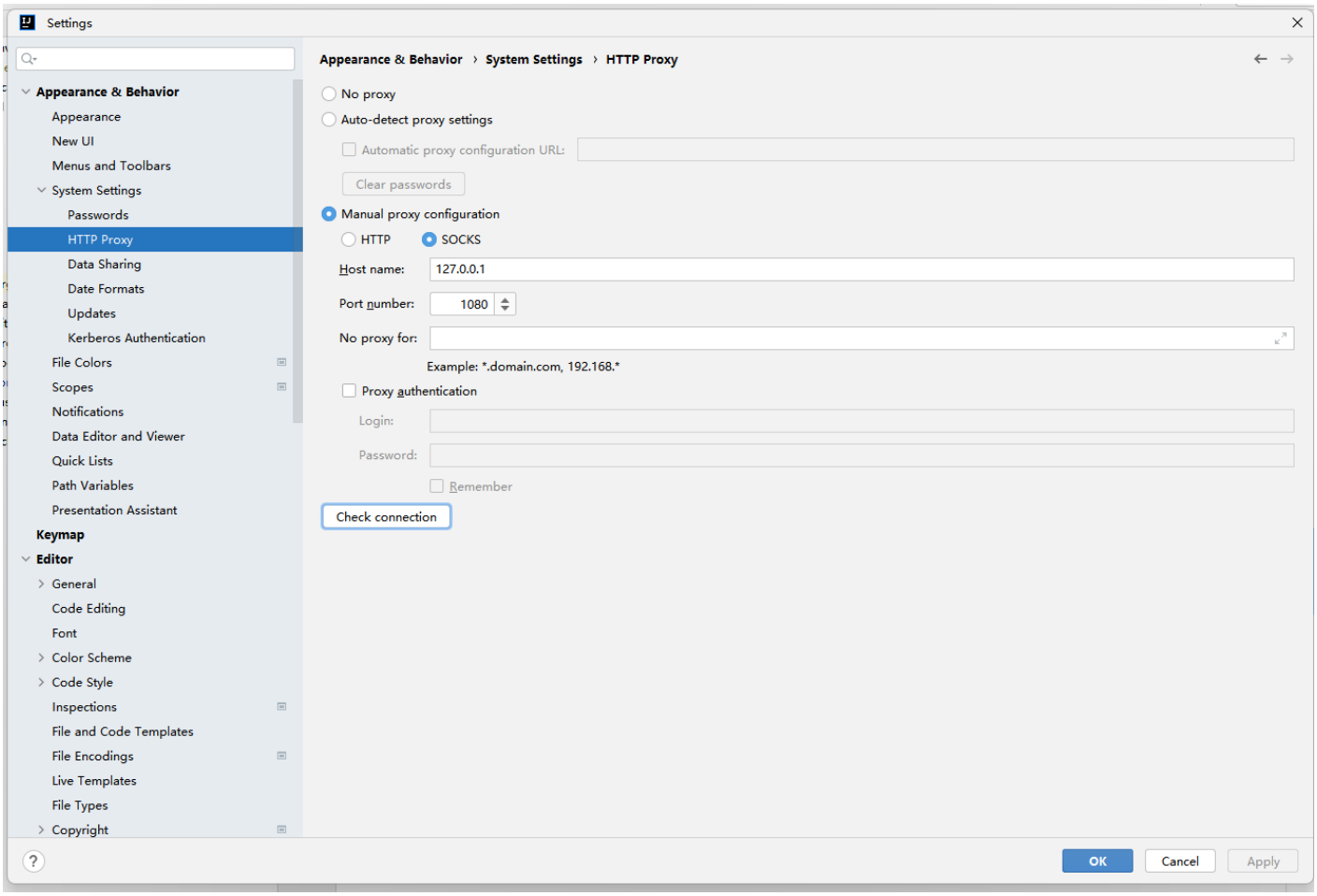

- □□□□□□□□□□

□□□□□□□□□□/□□□□□□

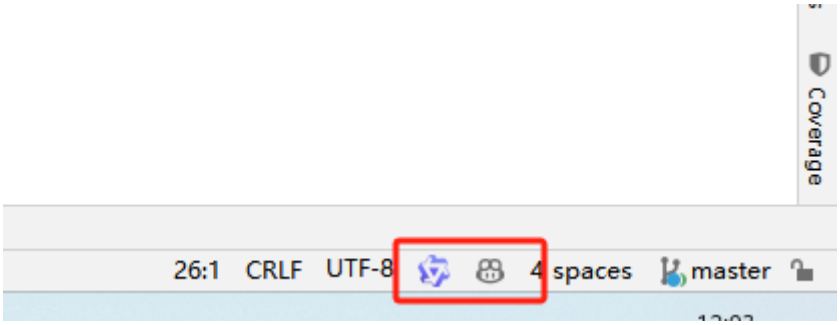

vscode(□□□□)

tongyi github copilot

- **github copilot □□□□**

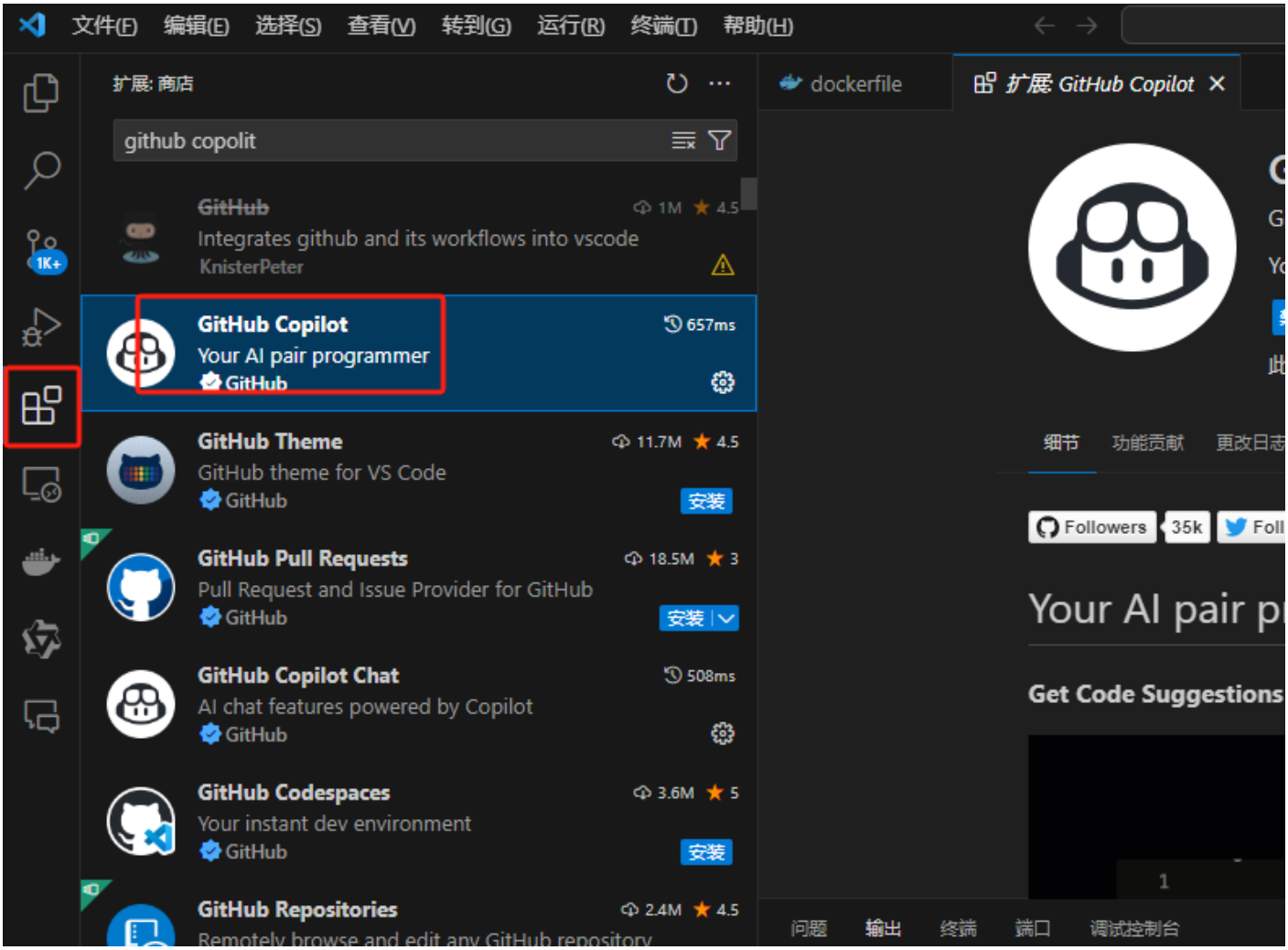

- □□□□□□□□

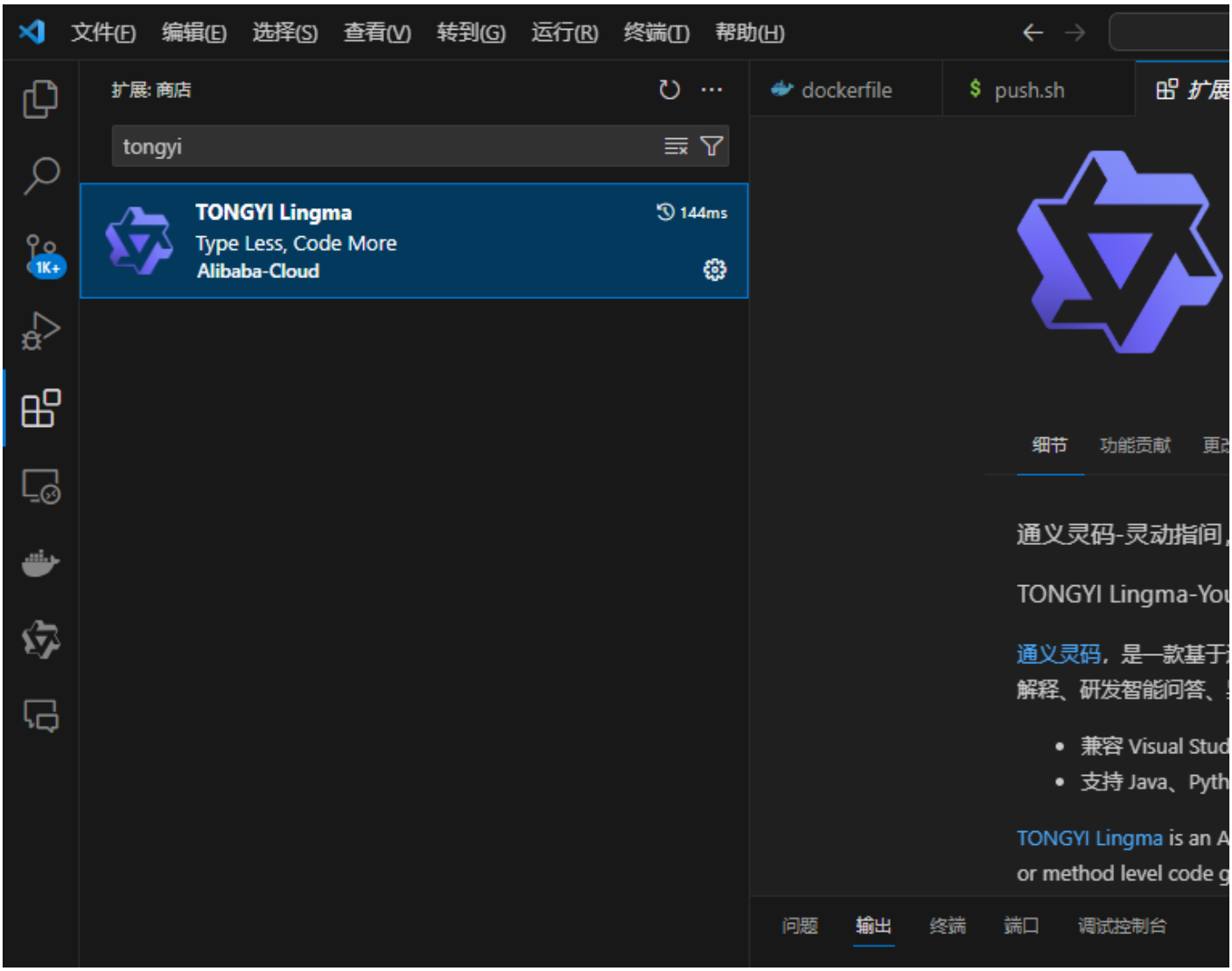

登录账号（github copilot）

插件安装完成后，会在左侧多出对应的图标，点击相关图标既可使用对应的功能。

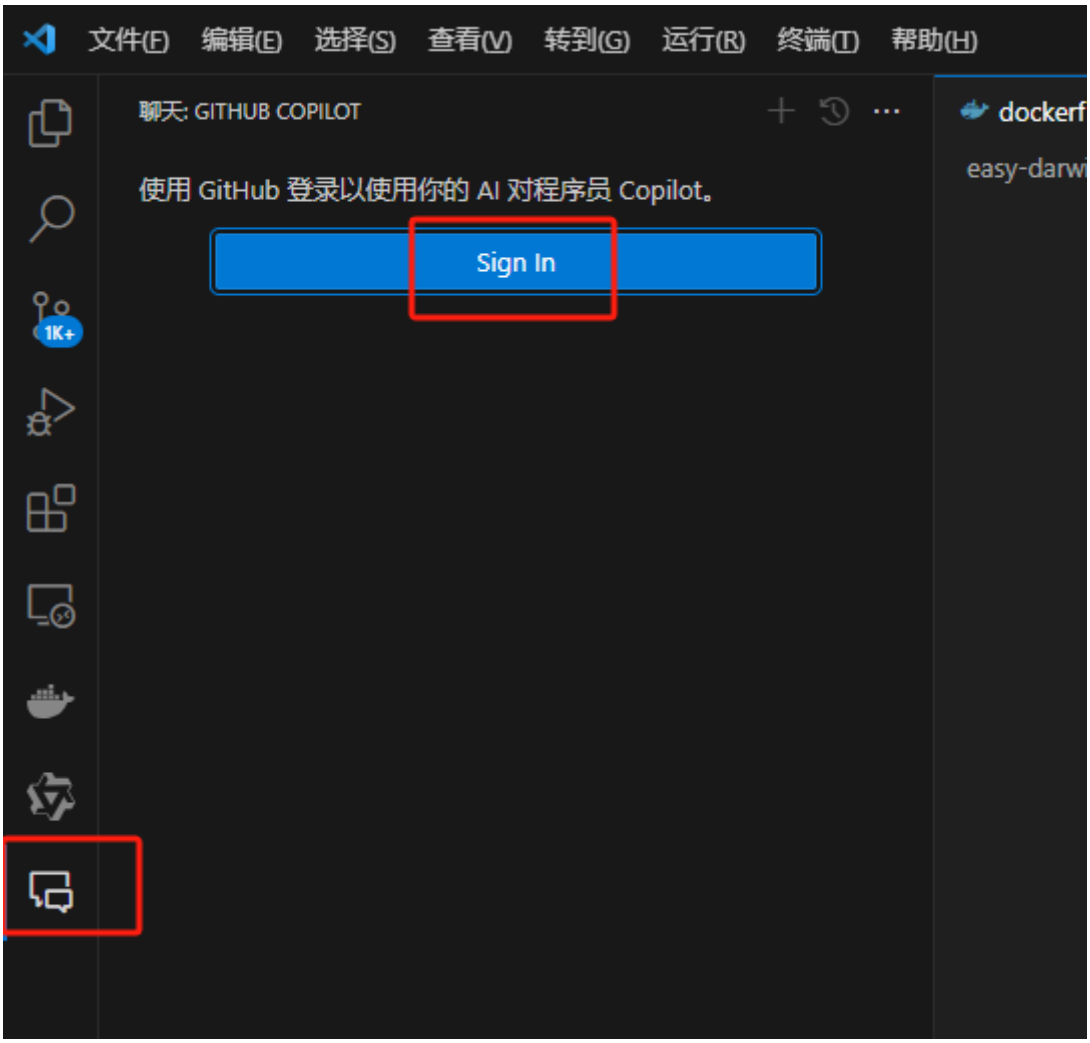

登录账号（通义灵码）

插件安装完成后，会在左侧多出对应的图标，点击相关图标既可使用对应的功能。

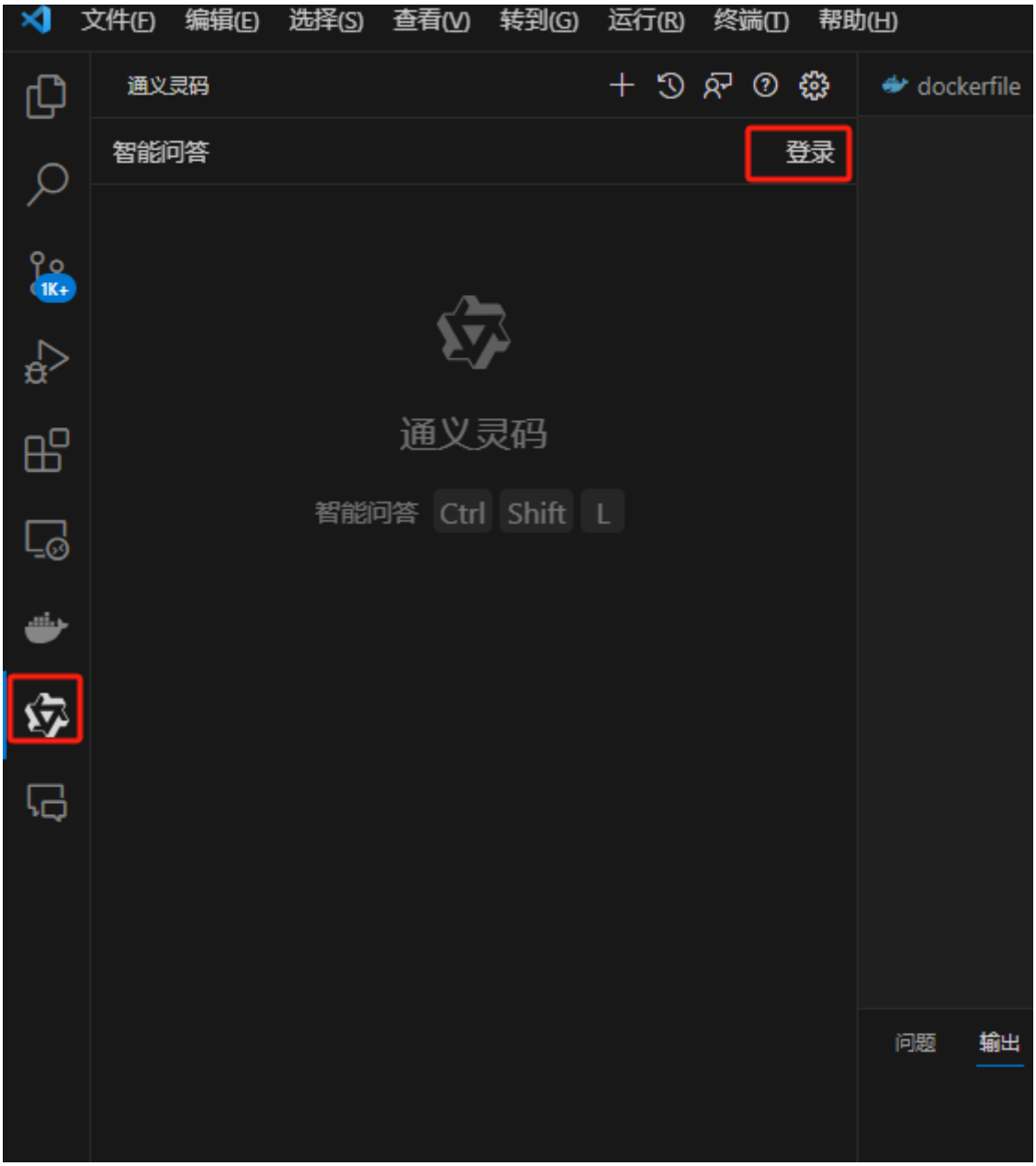

直接使用网页版**chatgpt**

https://chat.openai.com/，需要魔法科学使用，gmail，hotmail邮箱注册。尽量不要使用国内的邮箱，以免被封

版本号 #22
由 董列涛 创建于 28 二月 2024 03:13:44
由 董列涛 更新于 22 四月 2026 10:33:28